

## Realización de mapa de fallas capaces de las Regiones de radios 40 km y 160 km alrededor del ATC de Villar de Cañas

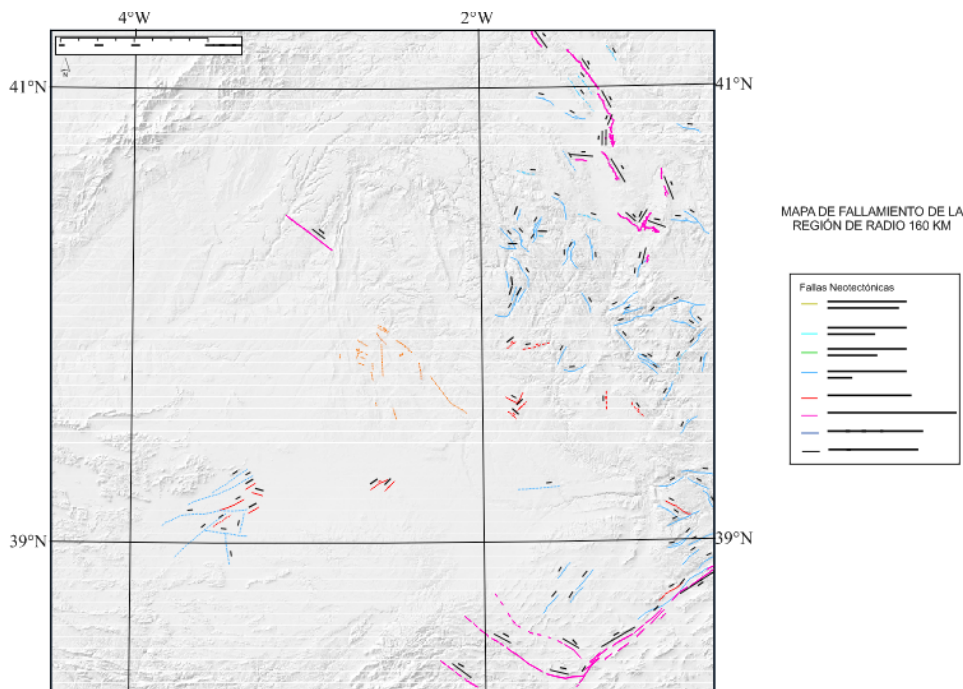

Main Researcher:  
J.J Martínez Díaz

El objetivo de este proyecto se centró en la realización de un mapa de fallas capaces de la zona de radio 160 km alrededor del emplazamiento del ATC sintetizando información de resultados científicos publicados, bases de datos y analizando a escala local la morfotectónica de la región.

### Project Information

Client: B & A, SERVICIOS DE INGENIERIA, S.L.

Project Fee:

Completion Date:

27/03/2013

### Services provided

- XXXX
- XXXXXX
- XXXXXXXX