

Estudios geológicos del emplazamiento del Almacén Temporal Centralizado (ATC) de Villar de Cañas

ELABORACIÓN DEL MAPA NEOTECTÓNICO REGIONAL A ESCALA 1:500.000_RADIO160 KM, Y DEL MAPA NEOTECTÓNICO COMARCAL A ESCALA 1:100.000_RADIO 40KM, DEL EMPLAZAMIENTO DEL ATC DE VILLAR DE CAÑAS "

Main Researcher: JJ. Martínez Díaz

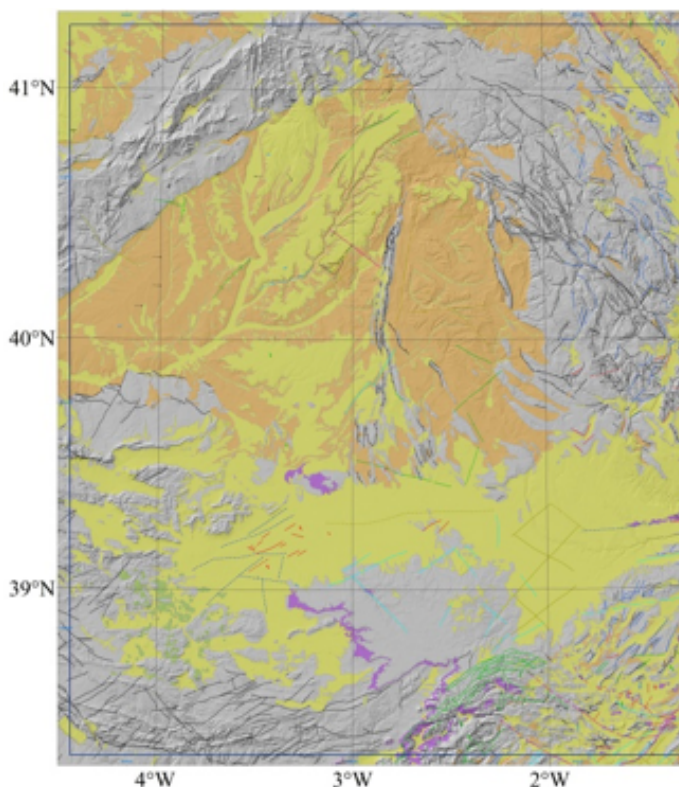

Project Information

Client: INYPSA

Project Fee:

Completion Date: 10/01/2013

Services provided

- xxxx
- Xxxxxx
- Xxxxxxx

El objetivo fundamental de este PROYECTO FUE la identificación y caracterización de las estructuras tectónicas activas y que sean potenciales fuentes capaces de inducir terremotos de importancia para la viabilidad del emplazamiento y que debieran ser tenidas en cuenta en los estudios de peligrosidad a partir de las fuentes de datos existentes.